

La persona al centro

Approfondimento organizzativo per lo sviluppo delle
cure palliative all'interno del sistema sociosanitario

29 APRILE 2022 OSPEDALE POLICLINICO SAN MARTINO
Auditorium Centro Congressi CBA - 1° Piano



SPONSOR

 **braccialetti
bianchi**
PIÙ VITA AD OGNI GIORNO



La persona al centro

Approfondimento organizzativo per lo sviluppo delle cure palliative all'interno del sistema socio-sanitario

Razionale

I cambiamenti demografici in atto e l'enorme sviluppo delle tecnologie in medicina hanno radicalmente cambiato il nostro modo di curare e prenderci cura della persona con bisogni di cure palliative. Il nuovo scenario terapeutico è contrassegnato da molteplici mutamenti, a livello sia epidemiologico che sociale, clinico ed organizzativo.

Con la presente iniziativa ci prefiggiamo lo scopo di avviare una riflessione sul modello organizzativo da adottare per fronteggiare le sfide insite nel nuovo panorama clinico-assistenziale. In particolare verranno delineate le prospettive e le risorse necessarie allo sviluppo di un modello integrato con gli altri attori del sistema socio-sanitario, in un'ottica di Rete, di co-progettazione e co-programmazione con l'Ente pubblico. Oltre alla presentazione dei dati e dell'esperienza locale, il convegno vedrà la partecipazione eccezionale del Prof. Xavier Gómez-Batiste.

FACULTY

Federica Della Rovere

Medico palliativista, Ospedale Policlinico San Martino Genova

Flavio Fusco

Direttore S.C. Cure Palliative, ASL3 Liguria

Giorgia Gollo

Coordinatrice Regionale SICP Liguria

Franco Henriquet

Presidente Associazione Gigi Ghirotti Genova

Elisa Lidonnici

*Referente Regione Liguria Cure Palliative - S.C.
Organizzazione dei Percorsi di Cura e Continuità Assistenziale - A.Li.Sa.*

Carlo Marani

*Direttore Attività Assistenza Domiciliare
Associazione Gigi Ghirotti Genova*

Fiammetta Monacelli

*Professore associato
Dipartimento di medicina interna e specialità mediche - DIMI Genova*

Giovanni Orengo

Direttore sanitario Ospedale Policlinico San Martino Genova



Cátedra
de Cuidados Paliativos

UVIC-UCC
ICO - INSTITUT CATALÀ D'ONCOLOGIA

Con la partecipazione del Professor

Xavier Gómez-Batiste

Ricercatore e relatore riconosciuto a livello internazionale, collaboratore dell'Organizzazione Mondiale della Sanità (OMS), e sviluppatore dello strumento NECPAL per l'identificazione del malato con bisogni di cure palliative.

La persona al centro

Approfondimento organizzativo per lo sviluppo delle cure palliative all'interno del sistema socio-sanitario

Programma scientifico

- 08.30 Registrazione partecipanti
Introducono: **Flavio Fusco, Fiammetta Monacelli**
- 09.00 Apertura dei lavori Congressuali
Giovanni Orengo, Franco Henriquet, Giorgia Gollo

Prima parte: La persona al centro

- 09.15 **Approfondimento organizzativo per lo sviluppo delle cure palliative all'interno del sistema socio-sanitario**
Moderano: **Federica Della Rovere, Carlo Marani**
- 09.30 **Le Cure Palliative oggi in Liguria. Bisogni, risorse e modello organizzativo verso un approccio integrato**
Elisa Lidonnici, Flavio Fusco
- 09.45 **Palliative Care Day. Presentazione dei risultati di uno studio di prevalenza puntuale sui bisogni di Cure Palliative in una popolazione anziana ospedalizzata**
Fiammetta Monacelli
- 10.00 **Lectio magistralis. Integrare le Cure Palliative all'interno del sistema socio-sanitario: la nostra esperienza**
Xavier Gómez-Batiste
- 11.00 Coffee break e chiusura lavori

Seconda parte: riservata agli ospiti invitati dalla segreteria organizzativa

- 11.30 **Workshop. Come integrare le Cure Palliative nel sistema socio-sanitario. Quali sfide e quali interventi**
Xavier Gómez-Batiste
- 13.30 Pausa pranzo
- 14.30 **Workshop.** Continuazione lavori
- 16.30 Conclusioni
- 17.30 Chiusura lavori

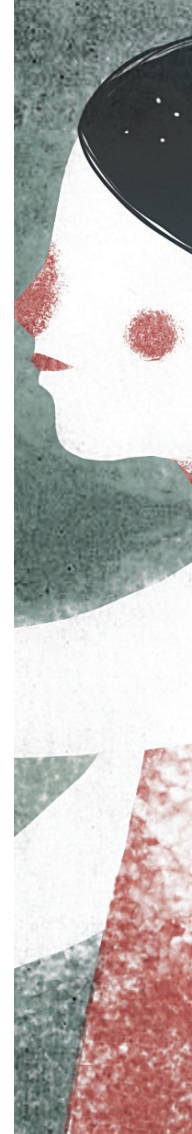

La persona al centro

Approfondimento organizzativo per lo sviluppo delle cure palliative all'interno del sistema socio-sanitario

RESPONSABILI SCIENTIFICI

Federica Della Rovere

Ospedale Policlinico San Martino Genova

Flavio Fusco

ASL3 Liguria

Carlo Marani

Associazione Gigi Ghirotti Genova

Fiammetta Monacelli

DIMI Genova - Università di Genova

Iscrizione al convegno: prima parte

L'iscrizione al convegno è gratuita e comprende la partecipazione ai lavori scientifici come da programma.

Per partecipare **compilare la scheda di iscrizione entro il 24 Aprile p.v.**

Iscrizione al Workshop su invito: seconda parte

Si prega di confermare la propria partecipazione entro e non oltre la data indicata sull'invito a:

promozione@gigighirotti-genova.it

come da indicazioni su invito ricevuto

ECM

L'evento non è accreditato

Si ricorda che per il contenimento e la gestione dell'emergenza Covid-19 vengono attuate le misure previste dalle norme vigenti in vigore alla data dell'Evento.

SEDE CONGRESSUALE

Genova, Auditorium centro Congressi CBA

IST Nord-IRCCS Ospedale Policlinico San Martino - 1 Piano

(vicino all'eliporto)

Come raggiungere la sede:



SEGRETERIA ORGANIZZATIVA

Ufficio Promozione, raccolta fondi, iniziative culturali



**Associazione
Gigi Ghirotti**
GENOVA

Maurizio Bosano

promozione@gigighirotti-genova.it
010-3512623/25
gigighirotti.it